

P.P. di riqualificazione Stazzo
Dl=0,75 mc/mq

Legenda

- ZTO B2 a tre piani
- Architetture d'interesse storico-artistico
- Limite Amministrativo di Comune
- Arricchimento a mt. 150 dalla battigia
- Arricchimento a mt. 100 dalla battigia
- Perimetro Piano Particolareggiato
- Arca sottoposta a vincolo Lidro-Sanitario
- Zona carati, da fasce di crepe asismico e periodismi di attività sismica - Fascia di rispetto 50 mt. - Art. 46.3 con 3 delle Norme di Attuazione
- Fascia priva di evidente manifestazione di attività
- Fascia di rispetto 50 mt. - Edificazione subordinata a prev. verifiche geologico-strutturali e geotecniche di dettaglio
- Zona interessata da disturbo tettonico diffuso
- Perimetro Parco Ragogna
- Fascia Rispetto Torrenti
- Tracciato Ferrovia in galleria
- Tracciato Ferrovia in superficie
- Perimetro Centro Abitato
- Individuazione Zone Bianche

S. TECLA

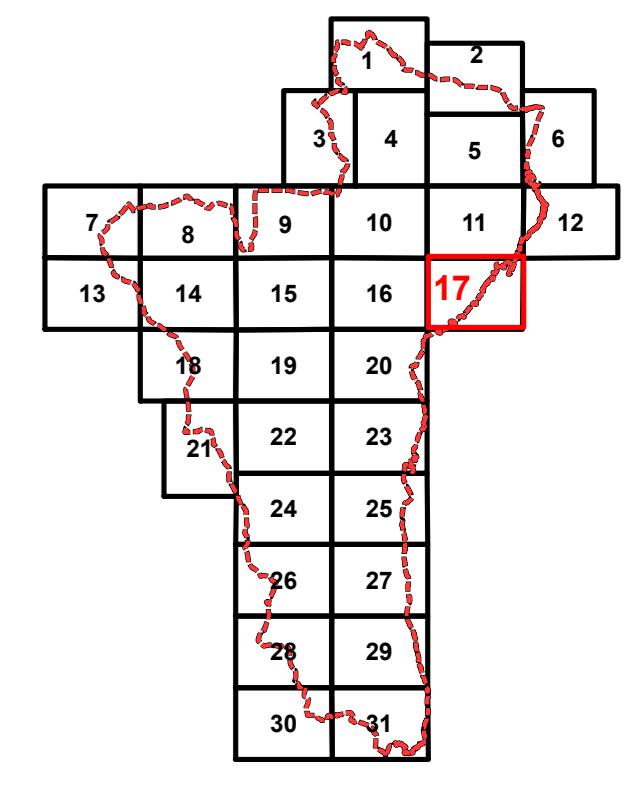

ZONIZZAZIONI

- | | |
|---|---|
| B1 Z.T.O. di compl. del centro principale | D3 Z.T.O. insediamenti commerciali |
| B1A Z.T.O. di compl. del popolare | E Z.T.O. Verde agricolo |
| B2 Z.T.O. di completamento delle frazioni | F Z.T.O. Attrezzature pubb. di interesse generale |
| B2A Z.T.O. di completamento edil. pop. | I.C. Interesse comune |
| B3 Z.T.O. di completamento entro 150 m dalla battigia | Zona non ulteriormente edificabile L.R. 76/78 |
| B4 Z.T.O. di completamento con limiti di altezza | V.P. Verde pubblico |
| C1 Z.T.O. di espansione per l'edil. res. pubblica del centro principale | V.R. Verde di rispetto |
| C1* Z.T.O. di espansione per l'edil. res. pubb. centro principale > 14,50 | V.PR.1 Verde privato di salvaguardia ambientale |
| C2 Z.T.O. di espansione per l'edil. res. pubblica nelle frazioni | V.PR.2 Verde privato |
| C2* Z.T.O. riserva d'area per l'edil. res. pubb. | A.S.P. Impianti sportivi o servizi privati |
| C3 Z.T.O. di razionalizzazione e riciclaggio tessuto urbano | Bosco |
| C4 Z.T.O. di espansione per l'edil. res. privata nel centro | P.U. Parco urbano |
| C5 Z.T.O. di espansione a ville | Edificio monumentale |
| C6 Z.T.O. di espansione per l'edil. res. privata nelle frazioni | Edificio di interesse ambientale |
| C7 Z.T.O. di espansione a edifici isolati o villini | Area archeologica di rispetto |
| C8 Z.T.O. di espansione per impianti turistici alberghieri | D di I. Area assoggettata a lottizzazione cavorezziana |
| C9 Z.T.O. di espansione per l'edilizia artigianale | TURI. Area turistico-ricettiva, centro calc. ricreativo, centro espositivo, fiera |
| D1 Z.T.O. per insediamenti produttivi artigianali | Scuole dell'obbligo |
| D2 Z.T.O. per insediamenti produttivi industriali | Scuole superiori |

- | | | |
|--------------------|-------------------------|---|
| CENTRO STORICO | AUTOSTRADA A18 | CIMITERO E AREA DI RISPETTO CIMITERIALE |
| STRADA COMUNALE | PARCHEGGIO | CR - CENTRO ROTTAMAZIONE |
| STRADA DI PRG | PIAZZA | RSI - DISCARICA RIFIUTI SOLIDI INERTI |
| STRADA PROVINCIALE | DISTRIBUTORI CARBURANTI | RISERVA TIMPA ZONA_A |
| STRADA STATALE 114 | CAMPEGGIO | RISERVA TIMPA ZONA_B |

DESTINAZIONE D'USO

- | | |
|--|---|
| Atr. esistente | Atr. progetto |
| Parco urbano e centro direzionale | Ospedale |
| Impianto di depurazione | Parcheggio |
| Centro culturale | Chiesa o parrocchia |
| Centro ricreativo | Pozzo idropotabile |
| Centro espositivo | Atr. termale |
| Scuola dell'obbligo | Rifiuti solidi inertes |
| Scuola media second. grado | Martirio |
| Mercato settimanale o parcheggio verde | Stazione autobus o parcheggio scambiatore |
| Atr. amonaria | Autorimessa sotterranea |
| Alberghi | Accesso pubblico al mare |
| Camping | Edilizia residenziale pubblica |
| Mercato ortofruttiario | Servizi ecologici |
| Metropolitana | Atr. sportiva |
| Protezione civile | Campi da gioco |
| PCA area di ricovero | Centro rottamazione |
| PCA area di attesa | |
| PCA area di ammassamento | |



CITTA' DI ACIREALE
 Provincia di Catania
PIANO REGOLATORE GENERALE
 ADOTTATO CON DELIBERA COMMISSARIALE N. 461 DEL 15/09/2000
 APPROVATO
 CON DECRETO 4 NOVEMBRE 2003 - G.U.R.S. N. 54 DEL 12/12/2003
 E CON DECRETO 18 GENNAIO 2005 - G.U.R.S. N. 8 DEL 25/02/2005
 TAVOLE DI P.R.G. A CORREDO E IN ESECUZIONE
 DELLA DELIBERAZIONE CONSILIARE N. 42 DEL 20/04/2009 DI PRESA D'ATTO

TAVOLA N. 17
 S. TECLA

PROGETTISTA:
 ING. MARCELLO LEONE ARCHITETTO

Scala 1:2.000
 Elab. grafica: Responsabile Servizio S.I.T.R.
 Dott. Ing. Salvatore Di Stefano

DIRIGENTE CAPO SETTORE URBANISTICA:
 DOTT. ING. SALVATORE PULVIRENTI