

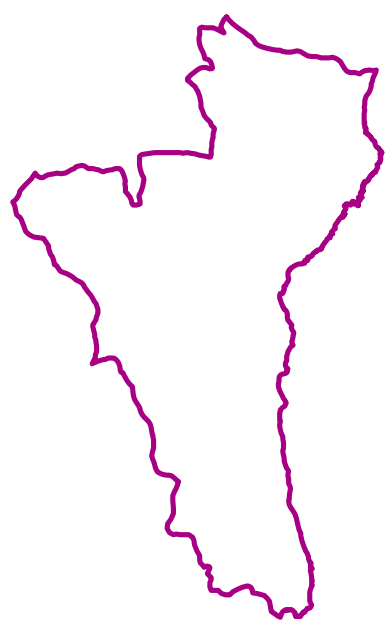

**PIANO REGOLATORE
GENERALE**

Verifica della Carta dei boschi
nell'ambito del procedimento di revisione
del vigente P.R.G.

(AI sensi della L.R. 14/04/2006, n. 14; del D.L.vo n. 42 del 22/01/2004; della L.R. 19/03/2003, n. 7; Art. 39, 42; della L.R. n. 8 del 3/05/2001; Art. 89 comma 3; del D.L.vo 22/01/01; del D.P.R. n. 28/08/2000; della L.R. n. 13 del 13/07/99; della L.R. n. 6 del 19/06/98 n. 16; del L.R. n. 15/01; della L.R. n. 7/178)



tabola
1

Scala 1:10.000

Carta delle Aree Forestali

Il Coordinatore e Responsabile dello Studio
Dott. Agr. Fabio S. Fiorista

Febbraio 2022

Gli Incaricati per la Valutazione Ambientale Strategica e Verifica della
Carta dei Boschi come da Deliberazione Sindacale n°75 del 24 aprile
2012 riuniti in raggruppamento temporaneo:

Dott. Agr. Fabio Sebastiano Fiorista (Verifica Boschi e VAS)
Dott. Nat. Fausto B. F. Ronisavalle (VAS)
Dott. Arch. Giuliano Mignemi (VAS)

Verifica della Carta dei Boschi

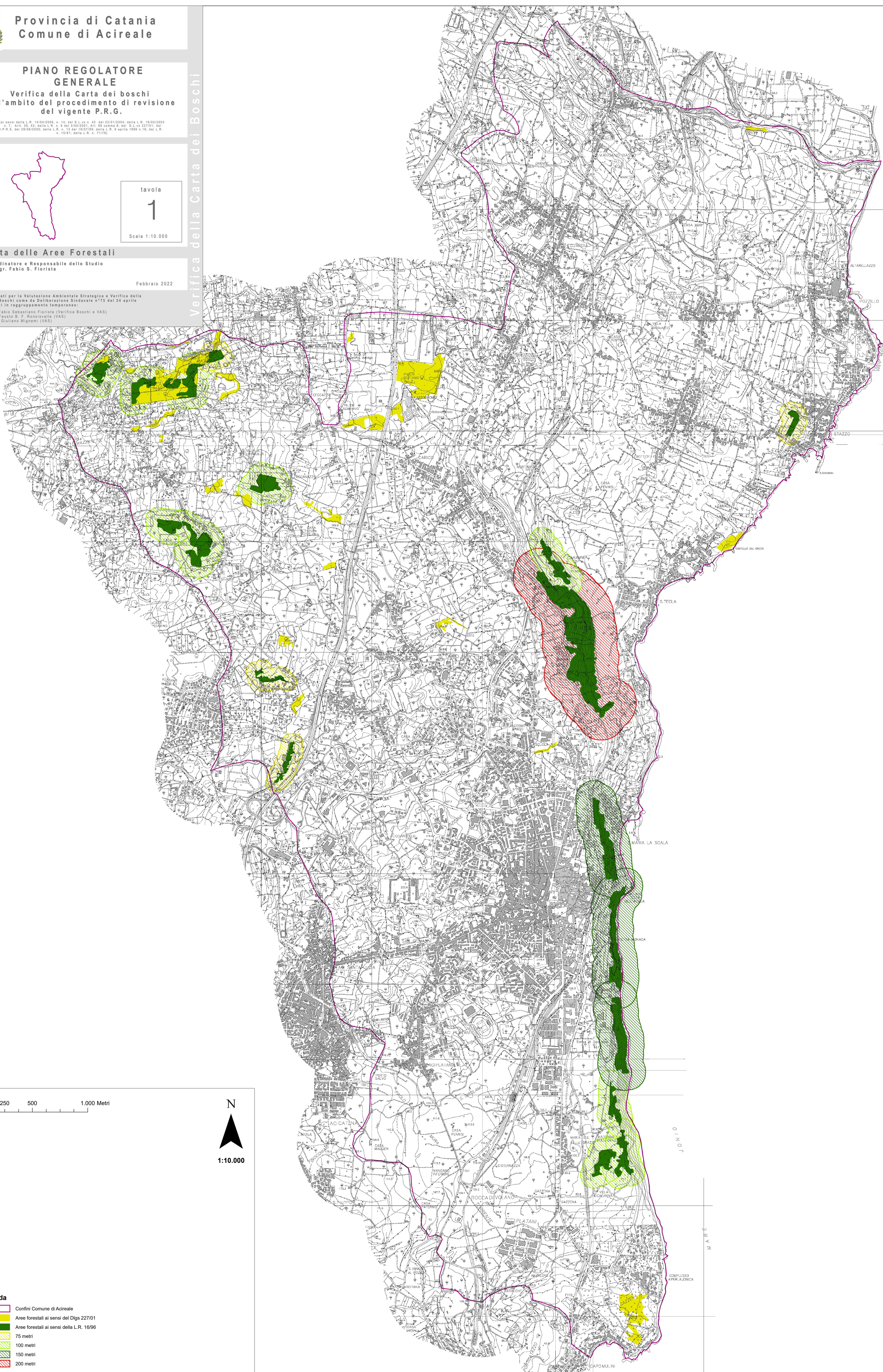

0 250 500 1.000 Metri

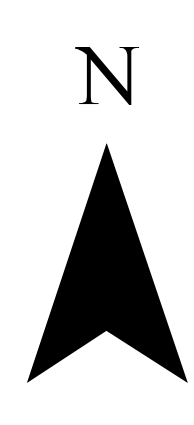

1:10.000

Legenda

- Confini Comune di Acireale
- Aree forestali ai sensi del Dlgs 227/01
- Aree forestali ai sensi della L.R. 16/96
- 75 metri
- 100 metri
- 150 metri
- 200 metri